

Ocean Comfort Vifteovn

Brukermanual

PTC Vifteovn

4202-05

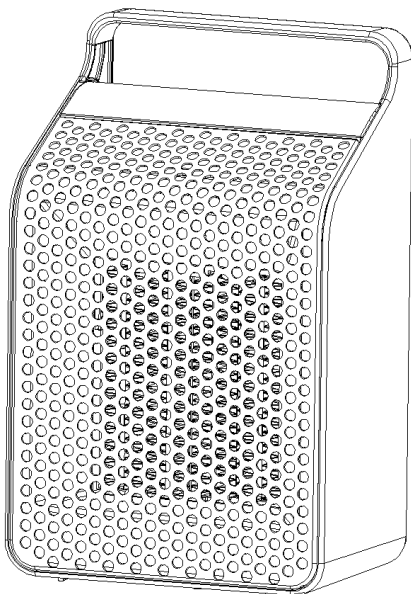

220-240V~ 50/60Hz 1500W Class II

Les manualen nøye før bruk. Ta vare på manualen.

Sikkerhet

Les manualen nøye før bruk.

- La ikke små barn leke med ovnen.
- **Advarsel: Deler av ovnen kan bli svært varme og man kan brenne seg på den.**
- Sjekk alltid at ovnen brukes med korrekt voltstyrke.
- Sjekk jevnlig strømkabelen. Ikke bruk ovnen hvis kabelen er skadet.
- Plasser aldri ovnen inntil en strømkontakt.
- La aldri ovnene eller strømledningen stå/ligge på noe varmt.
- **Advarsel: Ovnene må aldri tildekkes.**
- Plasser ovnen mer en 1 meter fra brennbart materiale.
- Ikke bruk sterke kjemikalier til rengjøring av ovnen.
- Ikke stikk skarpe gjenstander inn i ovnen.
- Prøv aldri å reparere ovnen selv. Det må gjøres av autorisert personell. Hvis strømkabelen er skadet ta den med til et service verksted for vurdering.
- All reoperasjon skal foretas av autorisert personell.
- Koble aldri ovnen til en timer/smart- eller fjernstyrt kontakt.
- Koble fra ovnen når den ikke er i bruk eller ved rengjøring.
- Det er ikke anbefalt å bruke skjøteledning.
- Ovnene blir varme ved bruk.
- Må aldri senkes i vann eller brukes i fuktige omgivelser.
- Bruk ikke ovnen ved basseng, dusj eller på bad.

- Ikke bruk ovnen utendørs. Den kan bli våt og kortslutte.
- Bruk ovnen kun til oppvarming.
- Trekk alltid ut strømkontakten ved å ta tak i kontakten og ikke bare i ledningen.
- Ved førstegangsbruk kan ovnen lukte svidd. Det er normalt da det kan svies av produksjonsolje og støv.
- Plasser ikke gjenstander oppå ovnen.
- La ikke ovnen stå på hvis den ikke kan passes på.
- Betjen aldri ovnen hvis du er våt på hendene eller har badet.
- Ikke bruk ovnen hvis rommet er mindre en 4m².

Før bruk

Plasser alltid ovnen på et jevnt og stabilt underlag. Ovnen har innebygd "Tip-Over" funksjon. Sjekk at den står slik at denne funksjonen virker.

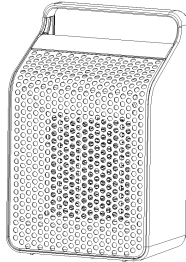

Ovnen bør ha klaring på ca 1m i alle retninger for trygg bruk og sørge for god luftstrøm.

Bruke ovnen

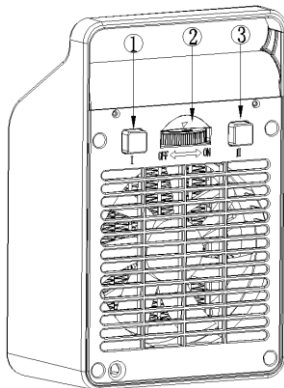

- ① The heating switch "I"
- ② Temperature control switch
- ③ The heating switch "II"

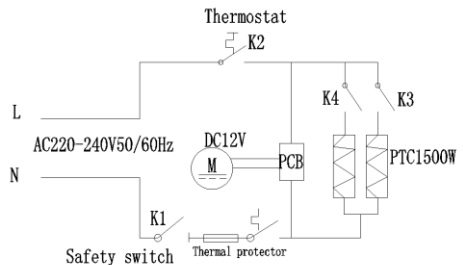

Ovnen har 2 varme posisjoner:

I+II=1500W

Elektrisk skjema

Plugg ovnen i en egnet strømkontakt.

1) Vri termostat hjulet (midt posisjon) mot klokken. (Vri mot ON) for å komme til maks temperatur.

2) For å sette på varme, trykk inn knappen "I" eller "II". Trenger du rask og mye varme, trykkes begge knappene "I" og "II" inn for å oppnå maks effekt. (1500W.)

3) Trykk på knappen igjen for å skru av varme. (Off).

4) Tip-Over kontakten er lokalisert under ovnen.

REGULERING MED TERMOSTATEN

Når det er oppnådd ønskelig temperatur justeres termostat hjulet til ønsket innstilling.

VEDLIKEHOLD

Koble alltid fra strømmen og la ovnen bli nedkjølt først.

1. Bruk f. eks en støvsuger til å rengjøre ovnen med.
2. Rengjør ovnen med en fuktig fille. Legg aldri ovnen i vann.

LAGRING

1. Koble alltid fra strømmen ved lagring. Rengjør ovnen og legg den på et tørt sted.
2. Ved oppbevaring over lengre tid, pass på at ovnen ligger tørt og mørkt.
3. Legg ikke tunge ting oppå ovnen under lagring, den kan bli skadet.

ADVARSEL



- MÅ IKKE TILDEKKES.
- MÅ IKKE BRUKES PÅ BAD, I DUSJ ELLER I VÅTE ROM.
- MÅ ALLTID STÅ RETT Plassert.
- DEKK ALDRI TIL NOEN AV HULLENE PÅ OVNEN.
- LA ALLTID STÅ VEKK FRA BRENNBART MATERIALE.
- IKKE Plasser ovnen under GARDINER ELLER INNTIL MØBLER.
- IKKE PRØV Å REPARERE PRODUKTET SELV. BRUK AUTORISERT PERSONELL.



Dobbel isolert

WEEE&ROHS CE



Produktet skal kastes, resirkuleres etter lokale og nasjonale retningslinjer. I henhold til EU regler. Produktet skal aldri kastes i naturen eller på steder som ikke er godkjent mottak for elektrisk avfall. Produktet kan leveres inn der hvor det var kjøpt, de vil passe på at produktet blir behandlet korrekt.

Importør : Norway Marine Supply AS